

## Forum Risiko- und Sicherheitsmanagement

Das Forum Risiko- und Sicherheitsmanagement bietet eine Plattform für aktuelle Themen, präsentiert von Experten und Expertinnen aus Wissenschaft und Praxis, und richtet sich neben den Studierenden an alle mit Sicherheitsfragen befassten Personen aus Staat und Wirtschaft. Der fachliche Austausch zwischen heutigen und künftigen Sicherheitsverantwortlichen aus allen Bereichen ist dabei explizit erwünscht.

Außerdem bietet das Forum RSM die Möglichkeit, Studierende des Studienganges RSM und deren Fähigkeiten und Interessen kennen zu lernen. Informationen über den Studiengang RSM finden Sie unter [www.hfoev.bremen.de](http://www.hfoev.bremen.de).

✓ **Ihre Anmeldungen richten Sie bitte per Post oder eMail unter Angabe Ihres Namens, Ihrer Adresse und Institution an**

Hochschule für Öffentliche Verwaltung  
Doventorscontrescarpe 172c, 28195 Bremen  
z.H. Lena Hunger, Tel.: +49 421 361 59559  
eMail: [lena.hunger@hfoev.bremen.de](mailto:lena.hunger@hfoev.bremen.de)

Aufgrund des begrenzten Platzangebots gilt eine Anmeldung erst nach Bestätigung als angenommen. Die Teilnahme ist kostenfrei.

## Programm

- 13.00 Uhr** **Öffnung des Tagungsbüros**
- 13.45 Uhr** **Begrüßung**  
**Prof. Dr. Luise Greuel**, Rektorin der HfÖV  
**Tagungsmoderation**  
**Prof. Dr. Arthur Hartmann**, Leiter IPoS, HfÖV
- 14.00 Uhr** **Methoden, Ausmaß und Bedeutung von Wirtschaftsspionage**  
**Sinan Selen**, Vizepräsident des Bundesamtes für Verfassungsschutz  
Diskussion
- 14.45 Uhr** **Auf dem Weg zur Nationalen Wirtschaftsschutzstrategie**  
**Holger Köster**, Arbeitskreis der Sicherheitsbevollmächtigten in Niedersachsen  
**Dr. Berthold Stoppelkamp**, Bundesverband der Sicherheitswirtschaft, Berlin  
Diskussion
- 15.30 Uhr** **Kommunikationspause**
- 16.30 Uhr** **Sicherheitsstrategien und Spionageabwehr im Mittelstand**  
**Jens Greiner**, PricewaterhouseCoopers Director, Frankfurt  
Diskussion
- 17:15 Uhr** **Verabschiedung**

✓ **Veranstaltungsort**

Forum K – Tagungszentrum am Rotes Kreuz  
Krankenhaus  
St.-Pauli-Deich 24, 28199 Bremen

✓ **Lage, Anreise**

Zwischen Flughafen und Bahnhof am Rotes Kreuz  
Krankenhaus direkt an der Weser gelegen

**ÖPNV Haltestellen** Wilhelm-Kaisen-Brücke  
(Straßenbahnlinie 4, 6, 8; Buslinie 24),  
Theater am Leibnizplatz (Straßenbahnlinien 4, 6),  
Rotes Kreuz Krankenhaus (Straßenbahnlinie 4).  
*(Anreise mit ÖPNV empfohlen!)*

**Autoanreise** Eine Tiefgarage steht mit begrenztem  
Platzangebot (kostenpflichtig) zur Verfügung.

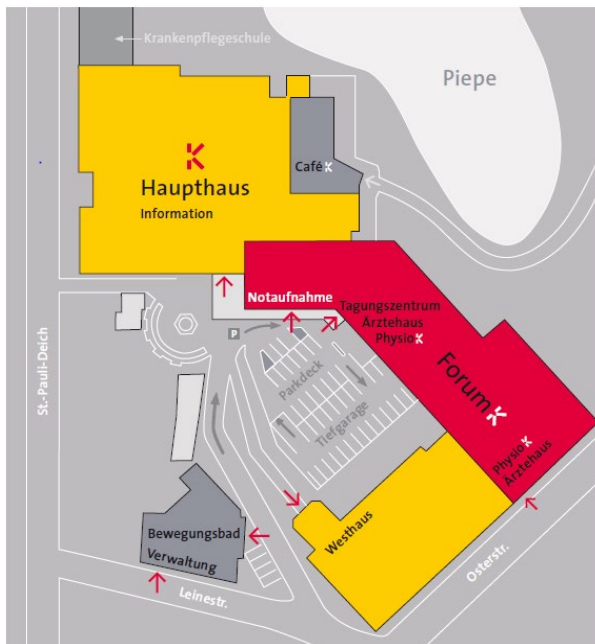

# 30. FORUM RISIKO- UND SICHERHEITSMANAGEMENT

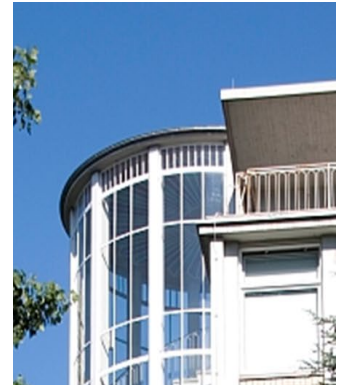

# WIRTSCHAFTSSPIONAGE IM MITTELSTAND

**21.06.2024  
IN BREMEN**

ausgerichtet

vom Studiengang Risiko- und Sicherheitsmanagement  
der Hochschule für Öffentliche Verwaltung Bremen

